ประกาศสำนักจัดการทรัพยากรป่าไม้ที่ ๑๒ (นครศรีธรรมราช)
เรื่อง คำขอจัดตั้งป่าชุมชนและแผนที่แสดงแนวเขตของป่าชุมชนบ้านไสต้นวา
ท้องที่ หมู่ที่ ๔ ตำบลบ่อหิน อำเภอสิเกา จังหวัดตรัง

โดยที่มาตรา ๒๕ วรรคสอง แห่งพระราชบัญญัติป่าชุมชน พ.ศ. ๒๕๖๒ และความในข้อ ๑๓ ตามระเบียบคณะกรรมการนโยบายป่าชุมชน ว่าด้วยหลักเกณฑ์ วิธีการ และเงื่อนไขการจัดตั้งและขยายเขตป่าชุมชน พ.ศ. ๒๕๖๓ กำหนดให้สำนักจัดการทรัพยากรป่าไม้แห่งท้องที่ปิดประกาศคำขอจัดตั้งป่าชุมชน พร้อมทั้งแผนที่แสดงแนวเขตของป่าชุมชนที่ขอจัดตั้งไว้ในที่เปิดเผย เป็นระยะเวลาไม่น้อยกว่าสามสิบวัน

บัดนี้ สำนักจัดการทรัพยากรป่าไม้ที่ ๑๒ (นครศรีธรรมราช) ได้ดำเนินการตรวจสอบและรังวัดพื้นที่ที่ขอจัดตั้งป่าชุมชน พร้อมทั้งจัดทำแผนที่แสดงแนวเขตป่าชุมชนบ้านไสต้นวา ท้องที่ หมู่ที่ ๔ ตำบลบ่อหิน อำเภอสิเกา จังหวัดตรัง เรียบร้อยแล้ว ตามเอกสารแนบท้ายประกาศนี้

๑. คำขอจัดตั้งป่าชุมชนบ้านไสต้นวา พร้อมเอกสารประกอบ
๒. แผนที่แสดงแนวเขตป่าชุมชนบ้านไสต้นวา

ทั้งนี้ หากส่วนราชการ รัฐวิสาหกิจ หรือหน่วยงานของรัฐใด หรือบุคคลซึ่งอยู่ระหว่าง ยื่นคำขอทำประโยชน์ในพื้นที่ป่าที่ขอจัดตั้งป่าชุมชน หรือบุคคลตามมาตรา ๓๕ ไม่ว่าจะอยู่ในท้องที่อันเป็นที่ตั้งของพื้นที่ที่ประสงค์จะจัดตั้งเป็นป่าชุมชนนั้นหรือไม่ มีสิทธิทำหนังสือแสดงข้อคัดค้านการขอจัดตั้งป่าชุมชนต่อคณะกรรมการป่าชุมชนประจำจังหวัดภายในกำหนดระยะเวลาปิดประกาศหรือเผยแพร่คำขอจัดตั้งป่าชุมชนตามมาตรา ๓๕ ในกรณีที่ระยะเวลาการปิดประกาศหรือเผยแพร่คำขอมิได้ครบกำหนดในวันเดียวกัน ให้นับจากวันที่ครบกำหนดหลังสุดเป็นเกณฑ์

ประกาศ ณ วันที่ ๔ เดือน กรกฎาคม พ.ศ. ๒๕๖๗

(นายกำธร สุวรรณเวช)
ผู้อำนวยการสำนักจัดการทรัพยากรป่าไม้ที่ ๑๒ (นครศรีธรรมราช)

เอกสารที่ ๑๐

แผนที่แสดงแนวเขตป่าชุมชน

ประกอบการขออนุมัติจัดตั้งป่าชุมชนบ้านไสต้นวา หมู่ที่ ๔

ท้องที่ตำบลบ่อหิน อำเภอสิเกา จังหวัดตรัง

เนื้อที่ป่าชุมชนประมาณ ๘๒ - ๓ - ๕๑ ไร่

มาตราส่วน ๑ : ๘,๐๐๐

เลขลำดับชุด L ๗๐๑๘ ระวาง ๔๘๒๔II๓๔๓๘ โซน ๔๗N

N

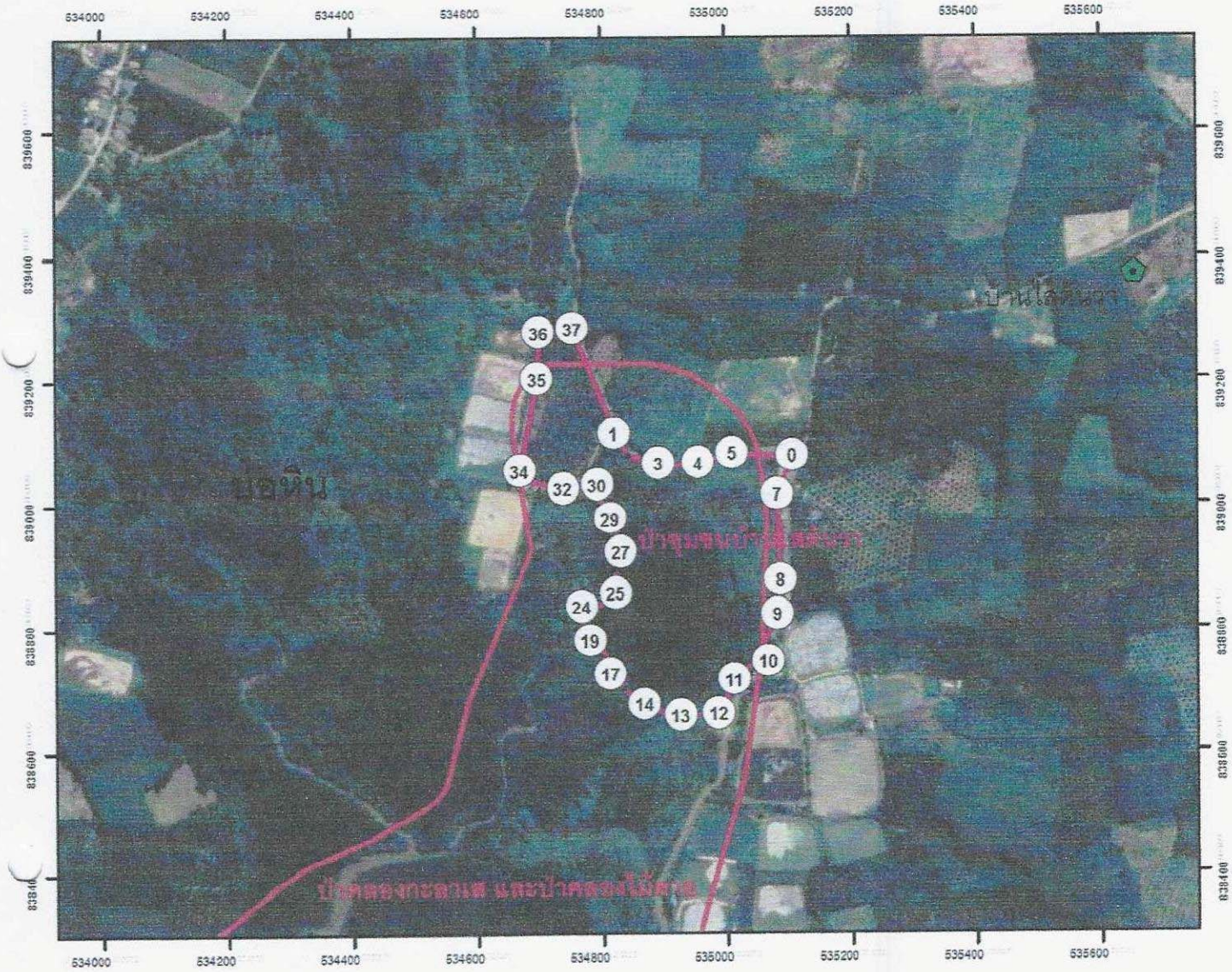

คำอธิบายสัญลักษณ์

ป่าชุมชนบ้านไสต้นวา

อยู่ในพื้นที่ป่าสงวนแห่งชาติ ป่าคลองกะลาเส และป่าคลองไม้ตาย

เนื้อที่ประมาณ ๗๖ ไร่ ๐ งาน ๙๒ ตารางวา

อยู่ในพื้นที่ป่าตาม พ.ร.บ.ป่าไม้ พุทธศักราช 2484

เนื้อที่ประมาณ ๖ ไร่ ๒ งาน ๕๙ ตารางวา

ขอบเขตตำบล

หมู่บ้าน

ลงชื่อ.....
(นายสุนทร แซ่เลี้ยว)
ตำแหน่ง ประธานกรรมการป่าชุมชนบ้านไสต้นวา

ลงชื่อ.....เจ้าหน้าที่ผู้จัดทำ
(นายสมศักดิ์ หกสี่)
ตำแหน่ง เจ้าหน้าที่ป่าไม้

ลงชื่อ.....
(นายปิยะ พลพระ)
เจ้าพนักงานป่าไม้ชำนาญงาน ทำหน้าที่
ผู้อำนวยการศูนย์ป่าไม้ตรัง

ลงชื่อ.....
(นายกำธร สุวรรณเวช)
ผู้อำนวยการสำนักจัดการทรัพยากรป่าไม้ที่ ๑๒ (นครศรีธรรมราช)
๐๔ ก.ค. ๒๕๖๗

เอกสารที่ ๙

แผนที่แสดงแนวเขตป่าชุมชน

ประกอบการขออนุมัติจัดตั้งป่าชุมชนบ้านไสต้นวา หมู่ที่ ๔

ท้องที่ตำบลบ่อหิน อำเภอสิเกา จังหวัดตรัง

เนื้อที่ป่าชุมชนประมาณ ๘๒ - ๓ - ๕๑ ไร่

มาตราส่วน ๑ : ๘,๐๐๐

เลขลำดับชุด L ๗๐๑๘ ระวาง ๔๘๒๔II๓๔๓๘ โซน ๔๗N

N

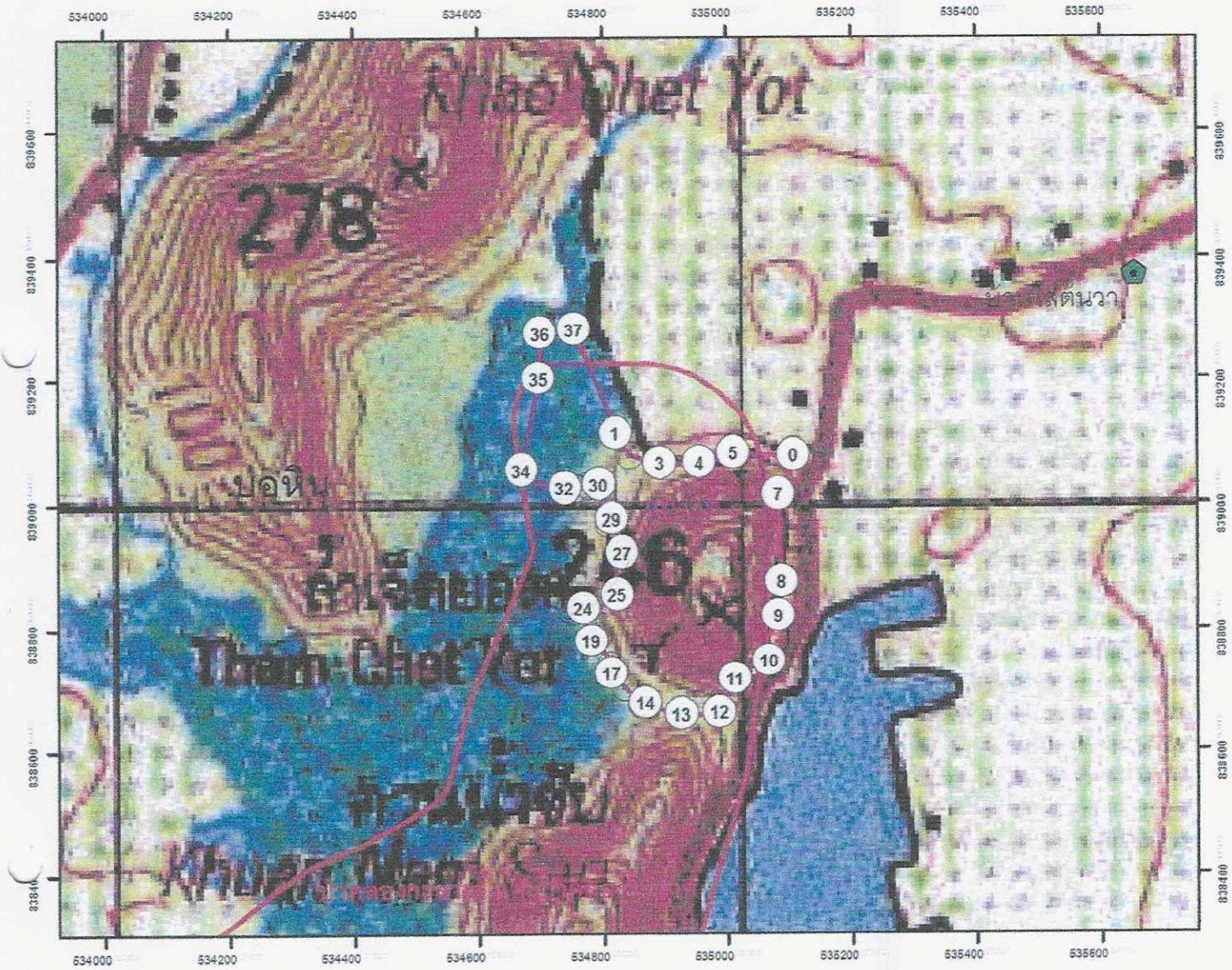

คำอธิบายสัญลักษณ์

ป่าชุมชนบ้านไสต้นวา

อยู่ในพื้นที่ป่าสงวนแห่งชาติ ป่าคลองกะลาเส และป่าคลองไม้ตาย
เนื้อที่ประมาณ ๗๖ ไร่ ๐ งาน ๙๒ ตารางวา

อยู่ในพื้นที่ป่าตาม พ.ร.บ.ป่าไม้ พุทธศักราช 2484
เนื้อที่ประมาณ ๖ ไร่ ๒ งาน ๕๙ ตารางวา

ขอบเขตตำบล

หมู่บ้าน

ลงชื่อ.....
(นายสุนทร แซ่เลี้ยว)
ตำแหน่ง ประธานกรรมการป่าชุมชนบ้านไสต้นวา

ลงชื่อ.....เจ้าหน้าที่ผู้จัดทำ
(นายสมศักดิ์ ทาสี)
ตำแหน่ง เจ้าหน้าที่ป่าไม้

ลงชื่อ.....
(นายปิยะ พลพระ)
เจ้าพนักงานป่าไม้ชำนาญงาน ทำหน้าที่
ผู้อำนวยการศูนย์ป่าไม้ตรัง

ลงชื่อ.....
(นายก้าธร สุวรรณเวช)
ผู้อำนวยการสำนักจัดการทรัพยากรป่าไม้ที่ ๑๒ (นครศรีธรรมราช)
๐๔ ก.ค. ๒๕๖๗